COSYDEP
Sénégal

*Une Coalition pour une Education / Formation de Qualité, Inclusive et Accessible à tous*

6039, Sicap Liberté 6 Dakar
www.cosydep.org
cosydep@gmail.com
+ 221 33 827 90 89
COSYDEP Sénégal

EDUCATION

# REVUE DE PRESSE

SEMAINE DU 06 NOVEMBRE AU 10 NOVEMBRE 2023 - EDITION 0120

# LA COSYDEP DOTE LES ÉLÈVES DE LA BANLIEUE DE DAKAR ET DE RUFISQUE DE KITS SCOLAIRES!

# REVUE DE PRESSE 120 DU 06 NOVEMBRE AU 03 NOVEMBRE 2023

## La COSYDEP dote les élèves de la banlieue de Dakar et de Rufisque de kits scolaires!

En marge de la 3éme édition de la Foire des Innovations en Education et Formation 'FIEF ' et dans le cadre de sa stratégie d'accompagnement des enfants en situation de vulnérabilité, la COSYDEP a offert des kits scolaires à une centaine d'élèves des établissements scolaires des académies de Dakar, Pikine-Guédiawaye et Rufisque . Les établissements scolaires concernés sont : l'école élémentaire Inclusive Ndiarka Diagne de Guédiawaye, l'école élémentaire de la Patte d'Oie, l'école élémentaire inclusive Chérif 2 de Rufisque, le Collège d'Enseignement Moyen zone de recasement de Keur Massar. Les cérémonies de remise des kits ont respectivement eu lieu dans l'enceinte des établissements en présence des représentants de la coalition, des parents d'élèves, des Gouvernements Scolaires et du corps professoral, des directeurs (trices) d'écoles et principal(e).

*Sunugox*

## LE SAEMSS ET LE CUSEMS DECRETENT L'«ECOLE MORTE»

Les syndicats d'enseignants déterrent la hache de guerre. En conférence de presse hier, vendredi 3 novembre, le Syndicat autonome des enseignants du moyen-secondaire (Saemss) et le Cadre unitaire syndical des enseignants du moyen et secondaire (Cusems), réunis autour d'une alliance, ont annoncé une «journée école morte» le 7 novembre sur l'étendue du territoire national. A ce plan d'actions, s'ajoutent une lettre d'informations qu'ils vont adresser au Premier ministre mais aussi le dépôt d'un préavis conjoint de grève entre les deux structures syndicales. Elles exigent du gouvernement le respect des accords signés. «L'alliance du moyen-secondaire entre le Saemss et le Cusems exige du gouvernement du Sénégal l'apurement du passif des protocoles signés à travers le parachèvement de la dématérialisation des actes et des procédures, la révision du statut des décisionnaires, le démarrage de toutes les formations à la Fastef, le relèvement des quotas pour le paiement des rappels dus aux enseignants, le doublement du budget des établissements solaires, le paiement sans délai des indemnités de suggestion aux chefs d'établissements», a fait savoir le secrétaire général national du Saemss, El Hadj Malick Youm.

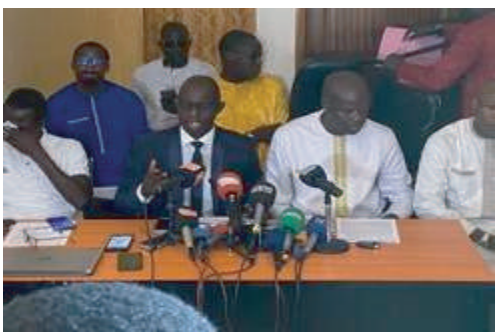

*Sud Quotidien*

## TIVAOUANE : LE PROVISEUR CEDE A LA PRESSION DES PARENTS D'ELEVES

C'est un long bras de fer entre les populations de Tivaouane et l'administration du lycée depuis la rentrée scolaire de l'année qui vient de connaître un dénouement heureux. Le proviseur, qui avait fixé les inscriptions académiques à 10 000 FCFA s'est conformé à l'arrêté qui a revu le montant à 5000 FCFA. Par un arrêté interministériel, les frais d'inscription sont gratuits dans tous les établissements publics préscolaires et élémentaires et fixés à 3000 FCFA dans les établissements publics moyens et secondaires. Pour les écoles, ils peuvent être portés à 5000 FCFA au maximum sur décision du Conseil de gestion de l'établissement. À Tivaouane, précisément au lycée Ababacar Sy, cet arrêté interministériel n'a pas du tout été respecté lors du démarrage des inscriptions de l'année 2023 2024. Quelques jours après, les parents d'élèves se sont réunis pour exiger du proviseur dudit établissement d'appliquer la règle. Ils sont venus de différents quartiers de la cité religieuse pour exiger l'arrêt des inscriptions à 10 000 FCFA.

*Bes bi le jour*

# REVUE DE PRESSE 120 DU 06 NOVEMBRE AU 03 NOVEMBRE 2023

## CHEIKH OMAR HANNE MENACE LES SYNDICATS D'ENSEIGNANTS

Le ministre de l'Education nationale ne compte pas rester les bras croisés face aux éventuelles perturbations des enseignements. Dans un communiqué parvenu à «L'As», Cheikh Oumar Hanne regrette «des appels à une journée école morte» de la part d'organisations syndicales signataires du protocole d'accord du 26 février 2022, par lequel elles réaffirment, comme toutes les parties prenantes, leur engagement en faveur des priorités du département, notamment à promouvoir un climat social apaisé dans l'espace scolaire. Il estime, en effet, que ces appels déguisés à la grève sont contraires à la réglementation. «Si le droit de grève est reconnu aux travailleurs par la Constitution, il s'exerce dans le cadre des lois qui le régissent», prévient-il. Pour lui, il ne peut en aucun cas ni porter atteinte à la liberté de travail, ni mettre l'entreprise en péril.

*Sud Quotidien*

## GREVE DU SAES, L'UGB ENTRE DANS LA DANSE

La grève de 48 heures décrétée à partir de ce lundi par le Syndicat autonome de l'enseignement supérieur (SAES) pour exiger « la réouverture des universités publiques » a été suivie à l'université Gaston Berger (UGB) de Saint Louis (nord), a constaté l'APS. Le mouvement d'humeur implique un ''arrêt complet'' des activités pédagogiques, portant essentiellement sur les cours, les soutenances et les délibérations, ainsi que les formations payantes, a expliqué le coordonnateur de la section SAES de l'UGB, Evrad Marie Diokel Ngom, lors d'un point de presse. L'enseignant-chercheur signale aussi la suspension de « toute participation à des activités administratives » et invite les autorités universitaires à « prendre des mesures immédiates » pour la réouverture des universités. Evrad Marie Diokel Ngom a fait part de la « vive inquiétude » de la section SAES de l'UGB face à la prolongation de la fermeture des universités publiques du Sénégal.

*Aps*

## LA GREVE DE LA SECTION SAES-UAM DIFFERE LA REPRISE

Annoncée pour hier lundi, la réouverture de l'université Amadou Makhtar Mbow (UAM) de Diamniadio est désormais suspendue à la levée du mot d'ordre de grève du SAES qui a décrété 48 heures (de grève) pour exiger la réouverture de toutes les universités du pays et les cours en présentiel. En effet, la section SAES de l'UAM a décidé d'observer la grève, en dépit de la décision des autorités de l'université de répondre favorablement au concert de réclamations pour la reprise des cours et aussi éviter une année blanche au niveau des universités. «Nous avons annoncé l'ouverture de l'université pour ce lundi (hier, ndlr). Mais avec la grève de 48 heures décrétée par le SAES, on espère que les cours pourront reprendre à partir de mercredi», a dit Ibrahima Cissé, le recteur de l'UAM.

*Sud Quotidien*

# REVUE DE PRESSE 120 DU 06 NOVEMBRE AU 03 NOVEMBRE 2023

## LANCEMENT D'UN PLAN TRIENNAL DE PROTECTION DES ELEVES

Un plan triennal de la protection des élèves en milieu scolaire a été lancé mardi à Dakar, à l'initiative du ministère de l'Education nationale, a indiqué la coordonnatrice de la Cellule genre dudit ministère, Marie Siby Faye. Ce plan vise à développer des aptitudes de résilience chez les élèves en leur apprenant à se défendre devant des auteurs de violences, à dénoncer des cas de violences mais également accompagner leurs camarades victimes de violences, a-t-elle expliqué. La cérémonie de lancement de ce plan triennal a été combinée à la restitution d'une étude sur la protection et le bien-être des élèves en milieu scolaire. Elle s'est tenue en présence du secrétaire général du ministère de l'Education nationale, de la représentante résidente de l'Unicef et de l'ambassadeur de l'Unicef pour les droits des enfants, l'entraineur de l'équipe nationale de football, Aliou Cissé.

*Aps*

## Classement Edurank 2023 : L'Ucad gagne 7 points au niveau africain

L'édition 2023 du classement Edurank a été révélée. L'Université Cheikh Anta Diop est à nouveau classée première en Afrique francophone, elle conserve ainsi sa place de leader. Pour la deuxième fois cette année, l'Ucad garde la tête du classement, puisque Unirank également l'avait placé première chez les francophones d'Afrique. Ce qui est nouveau ici, c'est le nombre de places gagnées en Afrique, toutes langues confondues. En effet, l'Ucad occupe cette année la 21ème position alors qu'elle était classée 28ème l'année dernière. Un progrès notable, en dépit du contexte de crise depuis plusieurs mois. L'Université Gaston Berger de Saint-Louis est à la 110ème place. Les autres universités sénégalaises sont invisibles dans ce classement qui répertorie les 200 meilleures universités du continent. Comme toujours, il y a une domination des universités anglophones.

*Seneweb*

## Ucad : Le Conseil académique prolonge les cours en distanciel

Le 08 novembre 2023, le Conseil académique de l'Université Cheikh Anta DIOP de Dakar, sous la houlette du Recteur, Professeur Ahmadou Aly Mbaye, s'est réuni pour discuter des mesures relatives au calendrier universitaire. À l'issue de cette réunion, plusieurs décisions importantes ont été prises afin de garantir la continuité des activités pédagogiques malgré les défis persistants liés à l'environnement sécuritaire. D'après le communiqué parvenu à PressAfrik, « tout d'abord, le Conseil académique a décidé de finaliser les activités pédagogiques de l'année 2022-2023 en mode distanciel, sous la supervision et l'accompagnement attentif du Rectorat. Cette mesure vise à assurer la continuité de l'enseignement tout en tenant compte des impératifs de sécurité actuels ». De plus, le Conseil a pris l'initiative de prolonger les travaux du comité de sécurité.

*PressAfrik*

# REVUE DE PRESSE 120 DU 06 NOVEMBRE AU 03 NOVEMBRE 2023

## LE SAES MAINTIENT LA PRESSION SUR LES AUTORITES

Le Syndicat autonome de l'enseignement supérieur (SAES) hausse le ton contre la fermeture et l'arrêt des enseignements en présentiel à l'Université Cheikh Anta Diop de Dakar. Après avoir décrété deux jours de grève les lundi 6 et mardi 7 novembre 2023, la coordination SAES du campus de Dakar a organisé hier, une marche pacifique qui a pris départ devant la Faculté des Sciences juridiques et politiques et qui s'est terminée devant le rectorat de l'UCAD. «Il est alors impératif que l'UCAD se redresse par la reprise, sans délai, des enseignements en présentiel, et ce, tout au moins, pour sauver l'année académique 2022-2023», a déclaré la coordinatrice du SAES du campus de Dakar, Fatou Seck Youm.

*Sud Quotidien*

## Pr Gayane Faye : « Ce que ce satellite peut apporter au Sénégal… »

Tout projet spatial doit partir d'un besoin réel. Ce satellite dénommé GAINDESAT-1 (Gestion Automatisé d'INformations et de Données Environnementales par SATellite) permettra de tester un certain nombre d'applications notamment la collecte de données environnementales et l'imagerie spatiale. En effet, plusieurs structures nationales comme la DGRPE (Direction de la Gestion et de la Planification des Ressources en Eau), l'OLAC (Office des Lacs et Cours d'Eau), l'ANACIM entre autres, collectent des données environnementales à travers des stations de collecte installées à travers le pays. Pour rapatrier les données, ils sont obligés de faire le tour de ces stations ce qui est à la fois fastidieux et coûteux ou utiliser la télétransmission en utilisant le réseau des opérateurs de téléphonie ce qui constitue une charge financière supplémentaire. Le projet permettra, à chaque fois que le satellite passe au-dessus du Sénégal (il y aura deux à trois passages par jour) de se connecter à ces stations de mesure et aspirer toutes les données avant de les envoyer à la station de réception de Diamniadio, les données seront ensuite mises à la disposition des structures propriétaires.

*Seneweb*

## Ethiopie : les universités de la région en crise d'Amhara n'ouvriront pas cette année

Le Forum des établissements régionaux d'enseignement supérieur, un regroupement de 10 universités publiques de la région d'Amhara, ont annoncé que les universités publiques de la région n'ouvriront pas leurs portes cette année. Le secrétaire général du Forum, Asmare Dejen, s'est confié à Voice of America (VoA), Amharic Service. Selon Asmare Dejen, les universités membres du Forum sont « parvenues à un consensus pour ne pas appeler leurs étudiants jusqu'à ce que la situation de paix dans la région s'améliore », rapporte le média. Alors que certaines universités envisageaient de lancer les inscriptions, elles ont rencontré des difficultés à attirer les étudiants en raison de la crise sécuritaire dans la région.

*Agence Ecofin*

# REVUE DE PRESSE 120 DU 06 NOVEMBRE AU 03 NOVEMBRE 2023

## Les universités sud-coréennes bientôt à la portée des étudiants algériens

Le ministre de l'Enseignement Supérieur et de la Recherche Scientifique, Kamel Bedari, a tenu une importante réunion ce mardi avec l'ambassadeur de la République de Corée du Sud, Yu Ki Jun, au siège du ministère. L'objectif de cette rencontre était d'explorer les opportunités de renforcer la collaboration entre les universités algériennes et leurs homologues coréennes. À l'issue de la rencontre, un projet de jumelage entre les universités des deux pays a été évoqué. L'un des points saillants de cette réunion a été la discussion sur la possibilité de conclure des accords de jumelage entre les institutions d'enseignement supérieur des deux pays. Ces accords visent à promouvoir un partenariat scientifique et technologique dans plusieurs domaines clés, notamment les mathématiques, l'intelligence artificielle, l'informatique quantitative et les technologies de pointe.

*Algérie360*

## Québec : Les universités anglophones font une offre à Legault

Les universités anglophones du Québec ont offert au premier ministre François Legault de franciser au moins 40 % de leurs étudiants non francophones venant du reste du Canada et de l'étranger, notamment avec l'instauration de cours obligatoires. Elles veulent en contrepartie que son gouvernement renonce à doubler les droits de scolarité pour les étudiants des autres provinces et abandonne la nouvelle tarification pour les étudiants étrangers. Les recteurs des universités McGill, Concordia et Bishop's ont rencontré François Legault à ses bureaux de Montréal en fin d'avant-midi lundi. Ils lui ont fait une proposition pour convaincre le gouvernement de reculer sur son nouveau modèle de tarification annoncé le 13 octobre. La ministre de l'Enseignement supérieur, Pascale Déry, entend faire passer de 9000 $ à 17 000 $ les droits de scolarité des étudiants canadiens non-résidents du Québec pour la rentrée de l'an prochain, ce qui représenterait 110 millions de dollars.

*La Presse*

## Canada : Des centaines d'étudiants étrangers victimes de fraudes et menacés d'expulsion

Vinay Sally est arrivé au Canada en 2018 comme étudiant international "en ignorant que la lettre d'offre fournie par son agent d'immigration était fausse", rapporte le site canadien d'information Press Progress. Cet étudiant indien en pharmacie en a été quitte pour fréquenter un établissement différent de celui qu'il avait choisi – mais il a perdu le montant des frais de scolarité qu'il avait acquitté auprès d'un agent. Puis "soudain, l'an dernier, j'ai reçu une lettre de [l'Agence canadienne des services frontaliers] indiquant que je n'étais pas autorisé à rester", explique-t-il. Des centaines d'étudiants étrangers sont dans la même situation, assure Sarom Rho, de l'organisme de défense des droits des migrants Migrant Workers Alliance for Change. "Ce sont les étudiants [...] qui sont punis, qui courent le risque d'être arrachés à leurs amis, à leur foyer et à leur vie ici".

*Courrier International*

# REVUE DE PRESSE 120 DU 06 NOVEMBRE AU 03 NOVEMBRE 2023

## Kédougou : Des fournitures scolaires et didactiques d'une valeur de 12 millions FCfa

Le premier magistrat de la ville de Kédougou, par ailleurs directeur général de Dakar Dem Dikk, Ousmane Sylla, a distribué aux élèves et aux enseignants de la commune, des fournitures scolaires et didactiques d'une valeur de 12 millions de franc cfa. La cérémonie de remise s'est tenue ce samedi 10 novembre 2023 à l'hôtel de ville, en présence des autorités éducatives, de parents d'élèves, délégués de quartier et chefs religieux. Les élèves sont massivement venus prendre part à cette importante rencontre. Le troisième adjoint au maire Demba gnima Doucoure et l'inspecteur de l'éducation et de la formation M. Ibrahima Cissokho ont fait un bref rappel des réalisations du maire depuis son accession à la tête de la commune de Kédougou. Ils ont notamment cité la construction de 03 salles de classe et la réalisation d'un forage au quartier Ndiormi, 03 salles de classe et le mur de clôture de la nouvelle création à pasteur Butler, le mur de clôture de l'école maternelle, la création et réhabilitation de certaines écoles en tables bancs, pour ne citer que cela. La traditionnelle cérémonie s'est tenue cette année avec une grande révolution.

*Leral.net*

## France : Faute de candidats, les inscriptions aux concours de recrutement d'enseignants prolongées

Les inscriptions auraient dû être clôturées jeudi 9 novembre. Mais encore une fois, faute de candidats, le ministère de l'Éducation nationale a été contraint de repousser d'un mois les inscriptions aux concours de recrutement d'enseignants. Les aspirants professeurs ont désormais jusqu'au 7 décembre 2023, à 12h, pour déposer leur candidature. Selon le ministère de l'Education nationale, le nombre de candidats « n'atteint pas pour le moment le niveau espéré » et « le contexte du mois d'octobre n'a pas été très favorable », en référence notamment à l'attentat d'Arras. Cette prolongation concerne les concours pour devenir professeur des écoles, professeur certifié, professeur d'EPS, professeur en lycée technologique, professeur en lycée professionnel, professeur agrégé, mais aussi conseiller principal d'éducation et psychologue de l'Education nationale.

*L'Alsace*